

PRZEKRÓJ POZIOMY W POZIMOIE ŚCIAN E-E
skala 1:50

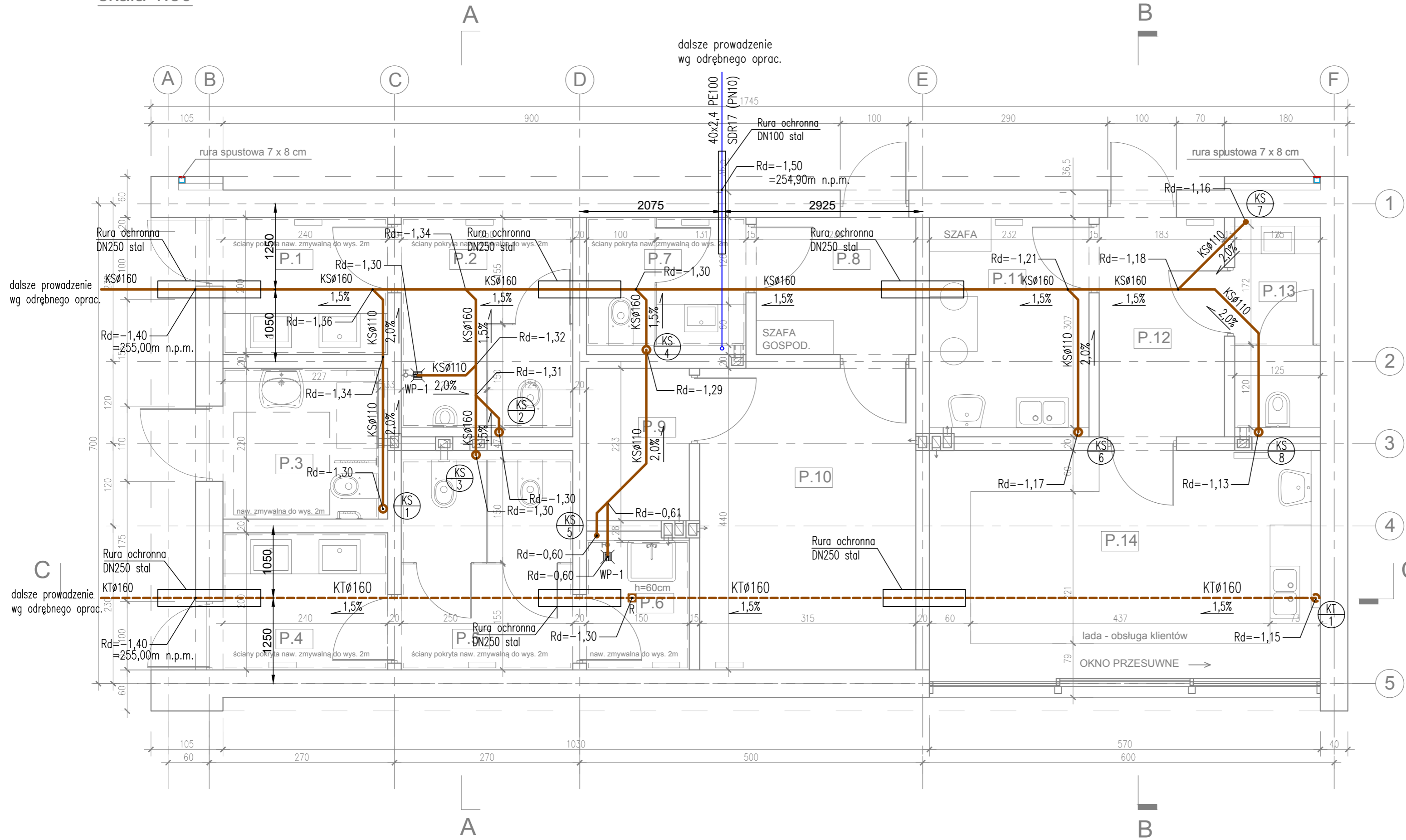

LEGENDA:

- Kanalizacja sanitarna podposadzka, PVC
- - - Kanalizacja tłuszczowa podposadzka, PVC
- Instalacja zimnej wody
- WP-1 Wpust podłogowy z wylotem pionowym DN100
- Rd = -1,10 Rzędna dna przewodu
- Pion kanalizacji sanitarnej
- Pion kanalizacji tłuszczowej
- KS 110 Średnica, spadek 2,0%
- R Rewizja płytowa

Faza:

Projekt budowlany

Nazwa inwestycji:

Zagłębiowski Park Linearny - rewitalizacja obszaru funkcjonalnego doliny rzek Przemszy i Brynicy - Miasto Będzin - Brzozowica. Zagospodarowanie terenu nad rzeką Czarną Przemszą polegające na budowie budynku wielofunkcyjnego, ścieżek, urządzeń sportowych oraz oświetlenia.

Nr projektu:

244845-00

Lokalizacja:

Będzin, działki nr: 34, 35, 61/2, 137/1, 137/2, 139/1, nr obrębu: 240101_1.0001

Inwestor:

Miasto Będzin,
ul. 11 Listopada 20, 42-500 Będzin

Generalny Projektant:

Ove Arup & Partners International Ltd. Sp. z o.o.
Oddział w Polsce

ul. Inflancka 4, 00-189 Warszawa
tel. (+48) 22 455 45 54, fax. (+48) 22 455 45 55

Biuro Kraków:

ul. Przybyszewskiego 56, 30-128 Kraków
tel. (+48) 12 292 22 30, fax. (+48) 12 376 82 04

Architekt:

BOOM Piotr Szydłowski Jakub Sztefko s.c.

Al. Armii Krajowej 220/113, 43-316 Bielsko-Biała
tel. (+48) 502 513 587

ARUP

boom
architektura & grafika

Projektant: mgr inż. Jacek Marzec	Nr uprawnień: 71/2003	Podpis:
Opracował: mgr inż. Paulina Pietrzak		Podpis:
Sprawdzający: mgr inż. Marta Chudzio	Nr uprawnień: PDK/0037/PWOS/10	Podpis:
Branża: Sanitarna		Arkusz: A2
Tytuł rysunku: Instalacje podposadzkowe. Rzut parteru.		Skala: 1:50
		Data: 17.06.2016
Nr rysunku: ZPL-BEB-PB-P-D-01		Rewizja: -